

Elévation Sud

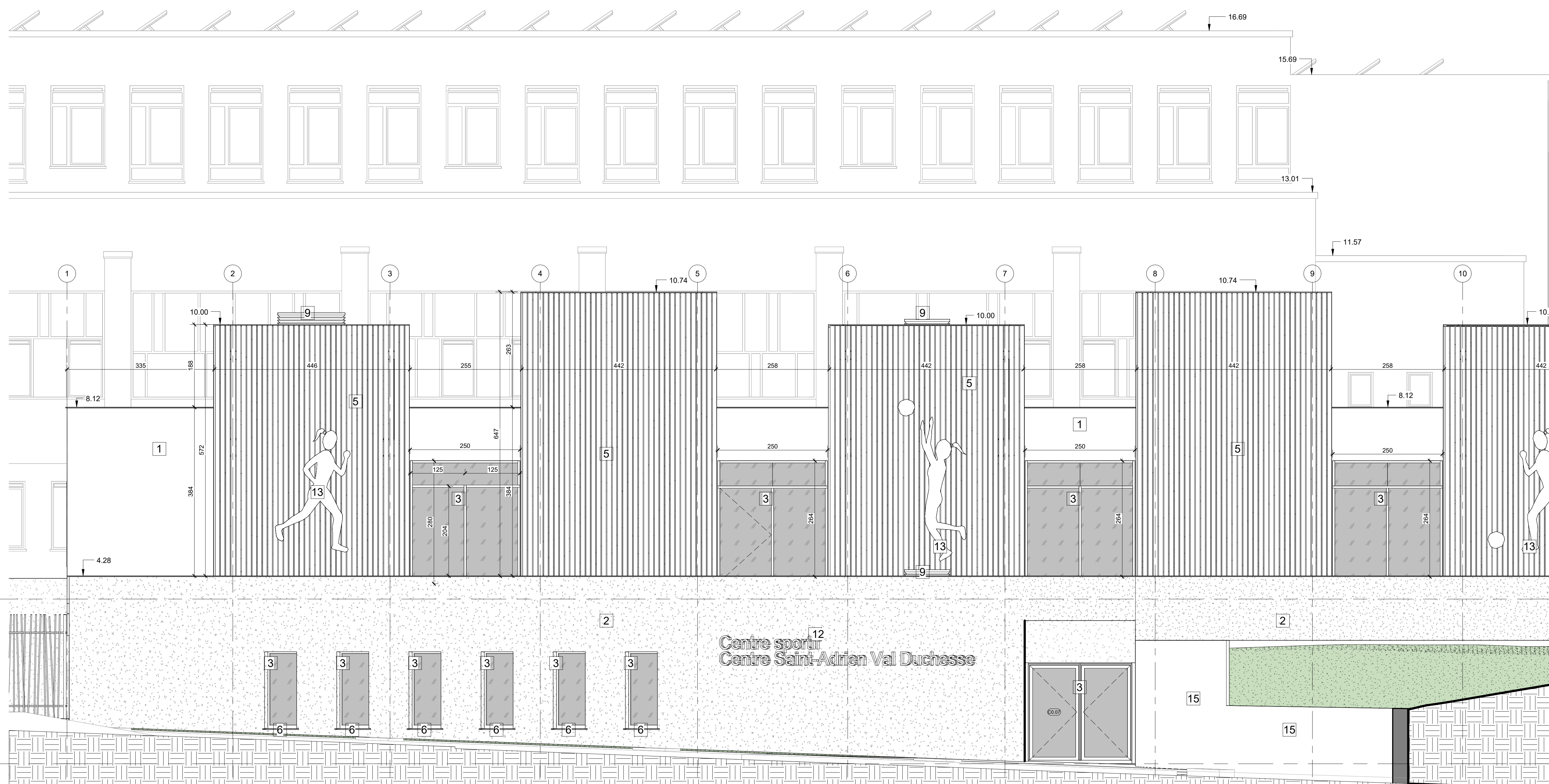

Elévation Est

Légende matériaux :

- | | | | | | |
|---|---------------------------------------|----|--|----|-----------------------------------|
| 1 | Crépis sur isolant - ton blanc | 6 | Seuil en aluminium - ton anthracite | 11 | Echelle à crinoline |
| 2 | Crépis sur isolant - ton gris | 7 | Rive de toiture en aluminium - ton antracite | 12 | Enseigne en aluminium - ton gris |
| 3 | Châssis en aluminium - ton anthracite | 8 | DEP Ø 100mm en zinc | 13 | Enseigne en aluminium - ton blanc |
| 4 | Toiture verte | 9 | Sortie ventilation | 14 | Toile métallique - ton blanc |
| 5 | Bardage vertical en bois | 10 | Grille de ventilation - ton blanc | 15 | Muret en pierre |

MAÎTRE DE L'OUVRAGE : [Redacted]	ADRESSE DU PROJET : Région Bruxelles-Capitale COMMUNE : Ixelles Adresse : Rue Schoolgat, 5 1050 Ixelles Cadastré : IXELLES / 6 DIV. / Section D / 67v
Représenté par : [Redacted]	Représenté par : [Redacted] Collaborateur projet : [Redacted]

Demande de permis d'urbanisme
Construction d'une salle de sport et abords

Elévations - situation projetée 2

MODIFICATION :		
DATE	OBJET	INDICE